



Certificat de performance énergétique (PEB)  
**Bâtiment résidentiel**  
 Demande de permis à partir du 1<sup>er</sup> mai 2010

Référence PEB : RWPEB-011122  
 Numéro : 20170421502035  
 Établi le : 21/04/2017  
 Validité maximale : 21/04/2027



### Logement certifié

Nom Appartement étage droit

Rue : rue Verte Voie

n° : 2

BP: A12

CP : 4540 Localité : Amay

Certifié comme : **Appartement**

Date de construction : 2015



### Performance énergétique

La consommation théorique totale d'énergie primaire de ce logement est de : **12.498 kWh/an**

Surface de plancher chauffée : **97 m<sup>2</sup>**

Consommation spécifique d'énergie primaire : **130 kWh/m<sup>2</sup>.an**

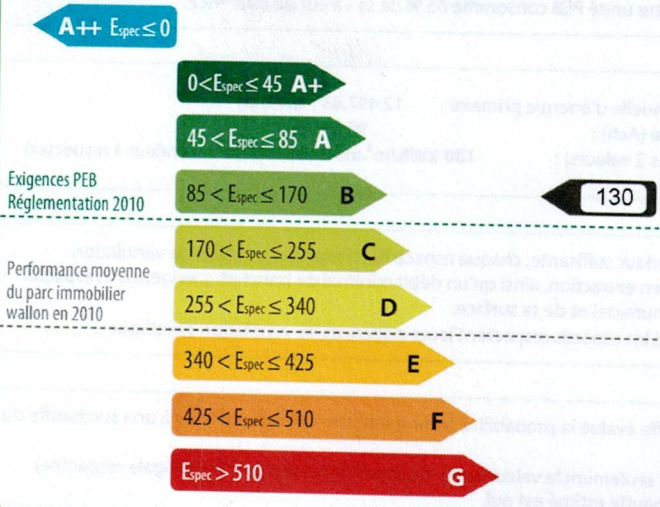

### Logement certifié

#### Besoins en chaleur du logement

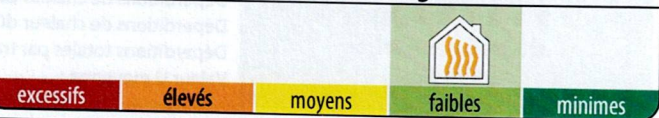

#### Performance des installations de chauffage

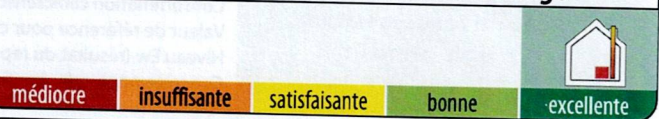

#### Performance des installations d'eau chaude sanitaire

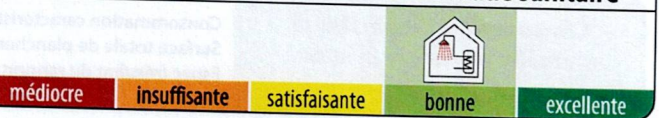

#### Système de ventilation

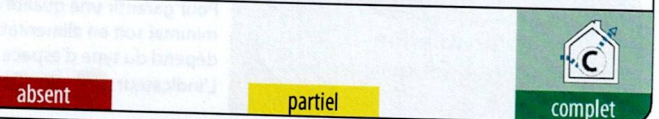

#### Utilisation d'énergies renouvelables

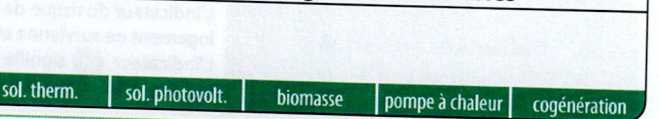

### Responsable PEB n° PEB-00298-R

Nom / Prénom : Eigenstetter Laurent

Adresse : rue des Peupliers

n° : 38 Boîte :

CP : 4121 Localité : Neuville-en-Condroz

Pays : Belgique

Je déclare que toutes les données reprises dans ce certificat sont conformes à la Réglementation PEB en vigueur en Wallonie à la date du dépôt de la demande de permis (Période : Du 01/09/2011 au 31/05/2012). Version du logiciel de calcul v.8.0.4

Date : 21/04/2017

Signature :

Le certificat PEB est un document qui doit être réalisé à l'issue de la procédure PEB relative à la construction d'un bâtiment ou d'une unité PEB résidentielle. Il donne des informations sur la performance énergétique du bien et sur le respect des exigences imposées aux bâtiments neufs ou assimilés. Ce certificat PEB est établi par le responsable PEB du projet, sur base de la déclaration PEB finale conformément à l'article 33 du décret PEB du 28/11/13. Certains de ses indicateurs devront être mentionnés dans les publicités réalisées en vue de la vente ou la location ; la classe énergétique, la consommation théorique totale et la consommation spécifique d'énergie primaire. Ce certificat PEB devra également être communiqué à l'acquéreur ou au locataire avant la signature de la convention, qui mentionnera cette communication. Pour de plus amples informations, consultez le Guichet de l'énergie de votre région ou le site portail de l'énergie [energie.wallonie.be](http://energie.wallonie.be)





Certificat de performance énergétique (PEB)  
**Bâtiment résidentiel**  
 Demande de permis à partir du 1<sup>er</sup> mai 2010

Référence PEB : RWPEB-011122  
 Numéro : 20170421502035  
 Établi le : 21/04/2017  
 Validité maximale : 21/04/2027



### Volume protégé

Le volume protégé d'un logement reprend tous les espaces du logement que l'on souhaite protéger des déperditions thermiques, que ce soit vers l'extérieur, vers le sol ou encore des espaces non chauffés (cave, annexe, bâtiment mitoyen...). Il comprend au moins tous les locaux chauffés. Lorsqu'une paroi dispose d'un isolant thermique, elle délimite souvent le volume protégé.

Le volume protégé est déterminé conformément au code de mesurage défini par la Réglementation PEB.

Le volume protégé de ce logement est de **286 m<sup>3</sup>**

### Surface de plancher chauffée

Il s'agit de la somme des surfaces de plancher de chaque niveau du logement situé dans le volume protégé. Les mesures se font en prenant les dimensions extérieures (c'est-à-dire épaisseur des murs comprise). Seules sont comptabilisées les surfaces présentant une hauteur sous plafond de minimum 150 cm. Cette surface est utilisée pour définir la consommation spécifique d'énergie primaire du logement (exprimée en kWh/m<sup>2</sup>.an) et les émissions spécifiques de CO<sub>2</sub> (exprimées en kg/m<sup>2</sup>.an).

La surface de plancher chauffée de ce logement est de **97 m<sup>2</sup>**





Certificat de performance énergétique (PEB)  
**Bâtiment résidentiel**  
 Demande de permis à partir du 1<sup>er</sup> mai 2010

Référence PEB : RWPEB-011122  
 Numéro : 20170421502035  
 Établi le : 21/04/2017  
 Validité maximale : 21/04/2027



### Evaluation de la performance énergétique

La consommation totale d'énergie primaire du logement est la somme de tous les postes repris dans le tableau ci-dessous. En divisant ce total par la surface de plancher chauffée, la consommation spécifique d'énergie primaire, *E<sub>spec</sub>*, est obtenue. C'est sur cette valeur *E<sub>spec</sub>* que le label de performance du logement est donné.

		kWh/an
	Besoins en chaleur du logement	7.500
	Pertes de l'installation de chauffage	1.628
	Besoins de chaleur pour produire l'eau chaude sanitaire (ECS) et pertes de l'installation	2.444
	Consommation d'énergie des auxiliaires	370
	Consommation d'énergie pour le refroidissement	0
	Apports solaires thermiques pour l'ECS et/ou le chauffage	0
	Consommation finale	11.942
	Autoproduction d'électricité	0
	Pertes de transformation des postes ci-dessus consommant de l'électricité	556
	Pertes de transformation évitées grâce à l'autoproduction d'électricité	-0
	<b>Consommation annuelle d'énergie primaire du logement</b> Elle est le résultat du cumul des postes ci-dessus.	<b>12.498 kWh/an</b>
	<b>Surface de plancher chauffée</b>	<b>97 m<sup>2</sup></b>
<b>Consommation spécifique d'énergie primaire du logement (<i>E<sub>spec</sub></i>)</b> Elle est obtenue en divisant la consommation annuelle par la surface de plancher chauffée. Cette valeur permet une comparaison entre logements indépendamment de leur taille.		<div style="border: 1px solid black; padding: 5px; display: inline-block;">             85 &lt; <i>E<sub>spec</sub></i> ≤ 170 <b>B</b> </div> <b>Ce logement obtient une classe B</b>
		<div style="border: 1px solid black; padding: 5px; display: inline-block;"> <b>130</b> </div> <b>kWh/m<sup>2</sup>an</b>

La consommation spécifique de ce logement respecte au plus juste la réglementation PEB en vigueur lors de sa construction et est donc parfaitement égale à la consommation spécifique maximale autorisée.





Certificat de performance énergétique (PEB)  
**Bâtiment résidentiel**  
 Demande de permis à partir du 1<sup>er</sup> mai 2010

Référence PEB : RWPEB-011122  
 Numéro : 20170421502035  
 Établi le : 21/04/2017  
 Validité maximale : 21/04/2027



## Descriptions et recommandations -2-



### Pertes par les parois

Les surfaces renseignées sont mesurées suivant le code de mesurage défini par la Réglementation PEB.

Type	Dénomination	Surface	Respect des exigences		
<b>1 Parois conformes</b> La performance thermique de ces parois respecte les valeurs autorisées par la réglementation PEB en vigueur lors de la construction du logement.					
	Murs intérieurs appart. vers communs	1.2 m <sup>2</sup>	✓	U : 0,47 W/m <sup>2</sup> K	U <sub>max</sub> : 1,00 W/m <sup>2</sup> K
	Châssis EDch2A	0.73 m <sup>2</sup>	✓	U <sub>g</sub> : 1,00 W/m <sup>2</sup> K U <sub>w</sub> : 1,23 W/m <sup>2</sup> K	U <sub>g</sub> Max : 1,60 W/m <sup>2</sup> K U <sub>w</sub> Max : 2,50 W/m <sup>2</sup> K
	Châssis EDch2B	0.73 m <sup>2</sup>	✓	U <sub>g</sub> : 1,00 W/m <sup>2</sup> K U <sub>w</sub> : 1,23 W/m <sup>2</sup> K	U <sub>g</sub> Max : 1,60 W/m <sup>2</sup> K U <sub>w</sub> Max : 2,50 W/m <sup>2</sup> K
	Châssis EDb	0.73 m <sup>2</sup>	✓	U <sub>g</sub> : 1,00 W/m <sup>2</sup> K U <sub>w</sub> : 1,23 W/m <sup>2</sup> K	U <sub>g</sub> Max : 1,60 W/m <sup>2</sup> K U <sub>w</sub> Max : 2,50 W/m <sup>2</sup> K
	Châssis EDch1A	1.5 m <sup>2</sup>	✓	U <sub>g</sub> : 1,00 W/m <sup>2</sup> K U <sub>w</sub> : 1,23 W/m <sup>2</sup> K	U <sub>g</sub> Max : 1,60 W/m <sup>2</sup> K U <sub>w</sub> Max : 2,50 W/m <sup>2</sup> K
	Châssis EDch1B	1.5 m <sup>2</sup>	✓	U <sub>g</sub> : 1,00 W/m <sup>2</sup> K U <sub>w</sub> : 1,23 W/m <sup>2</sup> K	U <sub>g</sub> Max : 1,60 W/m <sup>2</sup> K U <sub>w</sub> Max : 2,50 W/m <sup>2</sup> K
	Châssis EDs	4.68 m <sup>2</sup>	✓	U <sub>g</sub> : 1,00 W/m <sup>2</sup> K U <sub>w</sub> : 1,23 W/m <sup>2</sup> K	U <sub>g</sub> Max : 1,60 W/m <sup>2</sup> K U <sub>w</sub> Max : 2,50 W/m <sup>2</sup> K
	Châssis EDcA	1.15 m <sup>2</sup>	✓	U <sub>g</sub> : 1,00 W/m <sup>2</sup> K U <sub>w</sub> : 1,23 W/m <sup>2</sup> K	U <sub>g</sub> Max : 1,60 W/m <sup>2</sup> K U <sub>w</sub> Max : 2,50 W/m <sup>2</sup> K
	Châssis EDcB	1.29 m <sup>2</sup>	✓	U <sub>g</sub> : 1,00 W/m <sup>2</sup> K U <sub>w</sub> : 1,23 W/m <sup>2</sup> K	U <sub>g</sub> Max : 1,60 W/m <sup>2</sup> K U <sub>w</sub> Max : 2,50 W/m <sup>2</sup> K
	Châssis EDsdb	0.73 m <sup>2</sup>	✓	U <sub>g</sub> : 1,00 W/m <sup>2</sup> K U <sub>w</sub> : 1,23 W/m <sup>2</sup> K	U <sub>g</sub> Max : 1,60 W/m <sup>2</sup> K U <sub>w</sub> Max : 2,50 W/m <sup>2</sup> K
	<b>Aucune</b>				
	plancher entre appart.	92.76 m <sup>2</sup>	✓	U : 0,44 W/m <sup>2</sup> K	U <sub>max</sub> : 1,00 W/m <sup>2</sup> K





Certificat de performance énergétique (PEB)  
**Bâtiment résidentiel**  
Demande de permis à partir du 1<sup>er</sup> mai 2010

Référence PEB : RWPEB-011122  
Numéro : 20170421502035  
Établi le : 21/04/2017  
Validité maximale : 21/04/2027



### Descriptions et recommandations -4-



#### Pertes par ventilation

Pour qu'un logement soit sain, il est nécessaire de remplacer l'air intérieur vicié (odeurs, humidité, etc...) par de l'air extérieur, ce qui inévitablement induit des pertes de chaleur. De manière générale, un système de ventilation correctement dimensionné et installé permet de réduire ces pertes. Ces aspects sont traités via le facteur multiplicateur caractérisant la qualité d'exécution.

Il existe également des dispositifs particuliers qui permettent de réduire ces pertes par ventilation, comme les systèmes de ventilation double flux avec récupération de chaleur ou les systèmes de ventilation à la demande. La présence de ces systèmes dans le logement peuvent également participer à réduire les pertes par ventilation tout en assurant un confort intérieur suffisant.

Système D avec récupération de chaleur	Ventilation à la demande	Mesure de la qualité d'exécution
<input checked="" type="checkbox"/> Non <input type="checkbox"/> Oui	<input checked="" type="checkbox"/> Non <input type="checkbox"/> Oui	<input type="checkbox"/> Non <input checked="" type="checkbox"/> Oui Facteur multiplicateur = 1,4
Diminution globale des pertes par ventilation		-6,9%





Certificat de performance énergétique (PEB)  
**Bâtiment résidentiel**  
 Demande de permis à partir du 1<sup>er</sup> mai 2010

Référence PEB : RWPEB-011122  
 Numéro : 20170421502035  
 Établi le : 21/04/2017  
 Validité maximale : 21/04/2027



### Descriptions et recommandations -6-

#### Installation d'eau chaude sanitaire

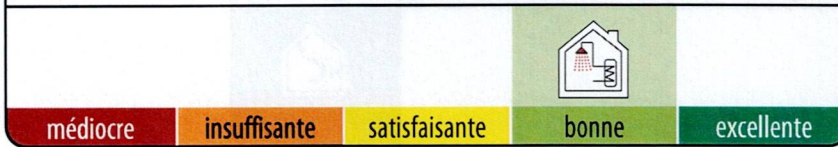

57%

**Rendement global**  
 en énergie primaire



#### Installation d'eau chaude sanitaire

##### 1 Installation d'eau chaude sanitaire : instECS8

Production d'ECS	Chaudière, gaz naturel, sans ballon de stockage
Distribution	Evier de cuisine, 9,00 m de conduite
	Bain ou douche, 4,00 m de conduite





Certificat de performance énergétique (PEB)  
**Bâtiment résidentiel**  
Demande de permis à partir du 1<sup>er</sup> mai 2010

Référence PEB : RWPEB-011122  
Numéro : 20170421502035  
Établi le : 21/04/2017  
Validité maximale : 21/04/2027



### Descriptions et recommandations -8-

#### Utilisation d'énergies renouvelables

sol. therm | sol. photovolt. | biomasse | pompe à chaleur | cogénération



**Installation solaire thermique**

NEANT



**Installation solaire photovoltaïque**

NEANT



**Biomasse**

NEANT



**Pompe à chaleur**

NEANT



**Unité de cogénération**

NEANT





Certificat de performance énergétique (PEB)  
**Bâtiment résidentiel**  
Demande de permis à partir du 1<sup>er</sup> mai 2010

Référence PEB : RWPEB-011122  
Numéro : 20170421502035  
Établi le : 21/04/2017  
Validité maximale : 21/04/2027



### Impact sur l'environnement

Le CO<sub>2</sub> est le principal gaz à effet de serre, responsable des changements climatiques. Améliorer la performance énergétique d'un logement et opter pour des énergies renouvelables permettent de réduire ces émissions de CO<sub>2</sub>.

Émissions annuelles de CO <sub>2</sub> du logement	2.338,27 kg CO <sub>2</sub> /an
Surface de plancher chauffée	96,65 m <sup>2</sup>
Émissions spécifiques de CO <sub>2</sub>	24,19 kg CO <sub>2</sub> /m <sup>2</sup> .an

1 000 kg de CO<sub>2</sub> équivalent à rouler 8 400 km en diesel (4,5 l aux 100 km) ou essence (5 l aux 100 km) ou encore à un aller-retour Bruxelles-Lisbonne en avion (par passager).

### Données complémentaires

Permis de bâtir / d'urbanisme / unique obtenu 04/10/2011  
Référence du permis 2010.203PUA





Certificat de performance énergétique (PEB)  
**Bâtiment résidentiel**  
 Demande de permis à partir du 1<sup>er</sup> mai 2010

Référence PEB : RWPEB-011122  
 Numéro : 20170421502035  
 Établi le : 21/04/2017  
 Validité maximale : 21/04/2027



### Descriptions et recommandations -7-

#### Système de ventilation

absent      partiel      complet



#### Système de ventilation

##### N'oubliez pas la ventilation !

La ventilation des locaux est essentielle pour la santé des occupants et la salubrité du logement.  
 Le responsable a encodé les dispositifs suivants.

Locaux secs	Ouvertures d'alimentation réglables (OAR) ou mécaniques (OAM)		Locaux humides	Ouvertures d'alimentation réglables (OAR) ou mécaniques (OAM)	
séjour 2dd	2 OAR, 1 OT	✓	wc 2dd	1 OT, 1 OEM	✓
chambre 1 2dd	2 OAR, 1 OT	✓	cuisine 2dd	1 OEM	✓
chambre 2 2dd	2 OAR, 1 OT	✓	buanderie 2dd	1 OT, 1 OEM	✓
			bains 2dd	1 OT, 1 OEM	✓

Selon le descriptif effectué par le responsable PEB, votre logement est équipé d'un système type C.  
 Dans un système C, l'alimentation en air neuf est naturelle c'est-à-dire sans ventilateur, mais l'évacuation de l'air vicié est mécanique, c'est-à-dire avec un ventilateur.  
 Après vérification des débits d'air installés, il apparaît que les ouvertures de ventilation sont suffisantes dans tous les espaces décrits. L'aspect 'Ventilation hygiénique' de la Réglementation PEB est dès lors parfaitement respecté et votre logement est conforme.  
 La ventilation des locaux est essentielle pour la santé des occupants et la salubrité du logement. Il est vivement conseillé d'utiliser correctement votre système, et notamment de ne pas fermer les ouvertures de ventilation.





Certificat de performance énergétique (PEB)  
**Bâtiment résidentiel**  
Demande de permis à partir du 1<sup>er</sup> mai 2010

Référence PEB : RWPEB-011122  
Numéro : 20170421502035  
Établi le : 21/04/2017  
Validité maximale : 21/04/2027



### Descriptions et recommandations -5-

#### Installations de chauffage

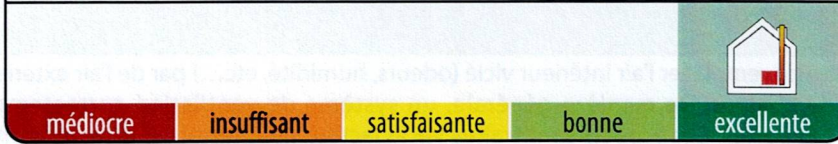

82%

**Rendement global**  
en énergie primaire



#### Installation de chauffage

##### 1 Chauffage central : chauffage8

Couvre 100,00% du volume protégé

Production	Chaudière à condensation, gaz naturel, Rendement à 30% de charge : 104%
Stockage	Absent
Distribution	Toutes les conduites de chauffage sont dans le volume protégé.
Emission/ Régulation	Chauffage de surface (sol, mur, plafond) Présence de vannes thermostatiques. Présence d'une sonde extérieure.





Certificat de performance énergétique (PEB)  
**Bâtiment résidentiel**  
 Demande de permis à partir du 1<sup>er</sup> mai 2010

Référence PEB : RWPEB-011122  
 Numéro : 20170421502035  
 Établi le : 21/04/2017  
 Validité maximale : 21/04/2027



### Descriptions et recommandations -3-



#### Pertes par les parois

Les surfaces renseignées sont mesurées suivant le code de mesurage défini par la Réglementation PEB.

Type	Dénomination	Surface	Respect des exigences		
<b>1 Parois conformes</b>					
La performance thermique de ces parois respecte les valeurs autorisées par la réglementation PEB en vigueur lors de la construction du logement.					
	Plancher combles	96.65 m <sup>2</sup>	<input checked="" type="checkbox"/>	U : 0,15 W/m <sup>2</sup> K	U <sub>max</sub> : 0,30 W/m <sup>2</sup> K
	Plancher sur commun	3.87 m <sup>2</sup>	<input checked="" type="checkbox"/>	U : 0,44 W/m <sup>2</sup> K	U <sub>max</sub> : 1,00 W/m <sup>2</sup> K
Type	Dénomination	Surface	Respect des exigences		

#### 2 Parois non conformes

La performance thermique de ces parois ne respecte pas les valeurs autorisées par la réglementation PEB en vigueur lors de la construction du logement.

	<b>Aucune</b>				
	Porte d'entrée appart. ED	2.05 m <sup>2</sup>			
	<b>Aucune</b>				
	<b>Aucune</b>				



#### Pertes par les fuites d'air

Améliorer l'étanchéité à l'air participe à la performance énergétique du bâtiment, car, d'une part, il ne faut pas réchauffer l'air froid qui s'insinue et, d'autre part, la quantité d'air chaud qui s'enfuit hors du bâtiment est réduite.

Réalisation d'un test d'étanchéité à l'air

Non : valeur par défaut : 12 m<sup>3</sup>/h.m<sup>2</sup>

Oui



### Descriptions et recommandations -1-

Cette partie présente une description des principaux postes pris en compte dans l'évaluation de la performance énergétique du logement. Sont également présentées les principales recommandations pour améliorer la situation existante.

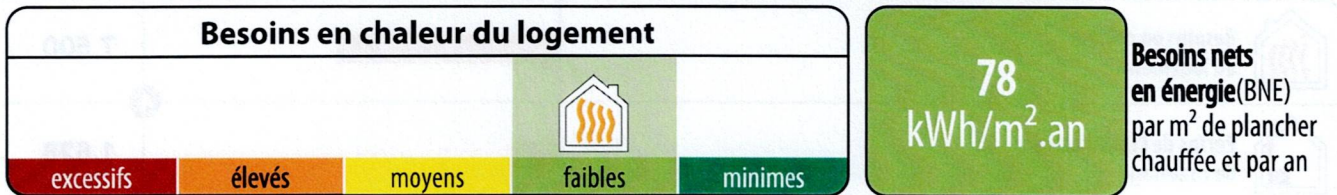

Ces besoins sont les apports de chaleur à fournir par le chauffage pour maintenir constante la température intérieure du logement. Ils dépendent des pertes par les parois selon leur niveau d'isolation thermique, des pertes par manque d'étanchéité à l'air, des pertes par la ventilation mais aussi des apports solaires et des apports internes.

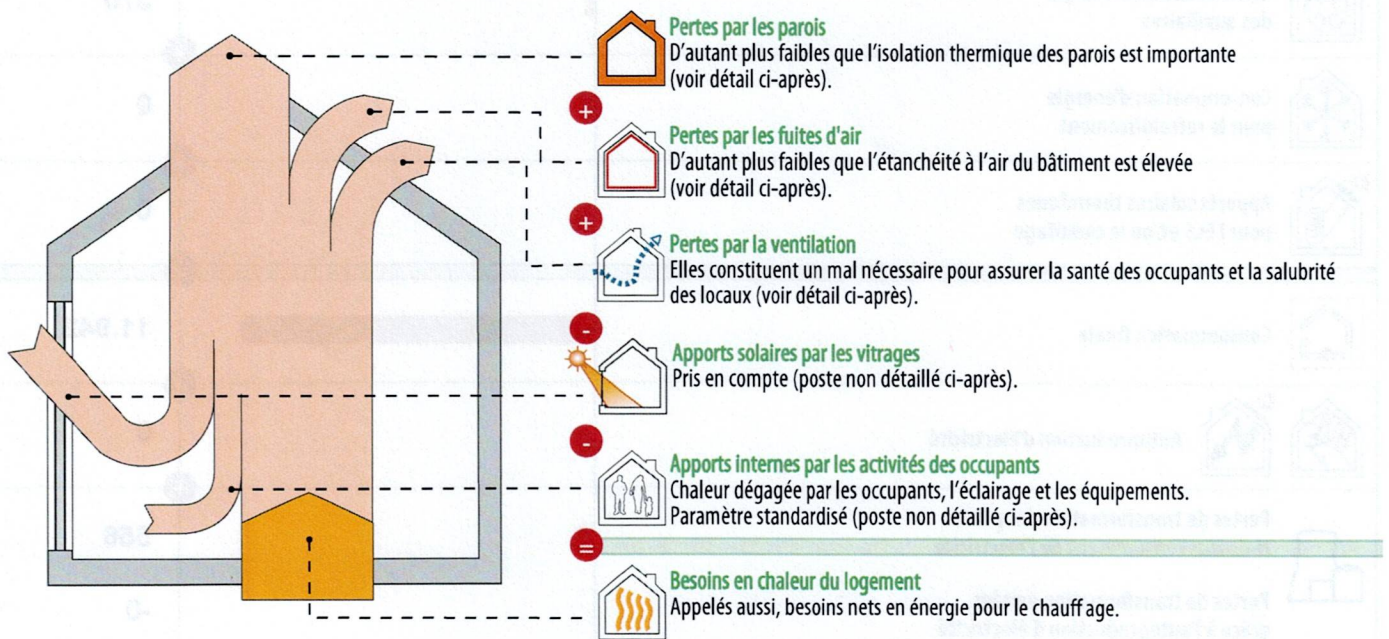

Pertes par les parois		Les surfaces renseignées sont mesurées suivant le code de mesurage défini par la Réglementation PEB.			
Type	Dénomination	Surface		Respect des exigences	
<b>1 Parois conformes</b>					
La performance thermique de ces parois respecte les valeurs autorisées par la réglementation PEB en vigueur lors de la construction du logement.					
	Murs intérieurs entre appart.	19.59 m <sup>2</sup>	✓	U : 0,68 W/m <sup>2</sup> K	U <sub>max</sub> : 1,00 W/m <sup>2</sup> K
	Murs extérieurs	124.53 m <sup>2</sup>	✓	U : 0,25 W/m <sup>2</sup> K	U <sub>max</sub> : 0,40 W/m <sup>2</sup> K



## Méthode de calcul de la performance énergétique

**Conditions standardisées** - La performance énergétique du logement est évaluée à partir de la consommation totale en énergie primaire. Elle est établie pour des conditions standardisées d'utilisation, notamment tout le volume protégé est maintenu à 18° C pendant la période de chauffe, jour et nuit, sur une année climatique type. Ces conditions sont appliquées à tous les logements faisant l'objet d'un certificat PEB. Ainsi, seules les caractéristiques techniques du logement vont influencer sa consommation et non le style de vie des occupants. Il s'agit donc d'une consommation d'énergie théorique en énergie primaire ; elle permet de comparer les logement entre eux. Le résultat peut différer de la consommation réelle du logement.

Cette consommation se calcule en prenant en compte les postes suivants :

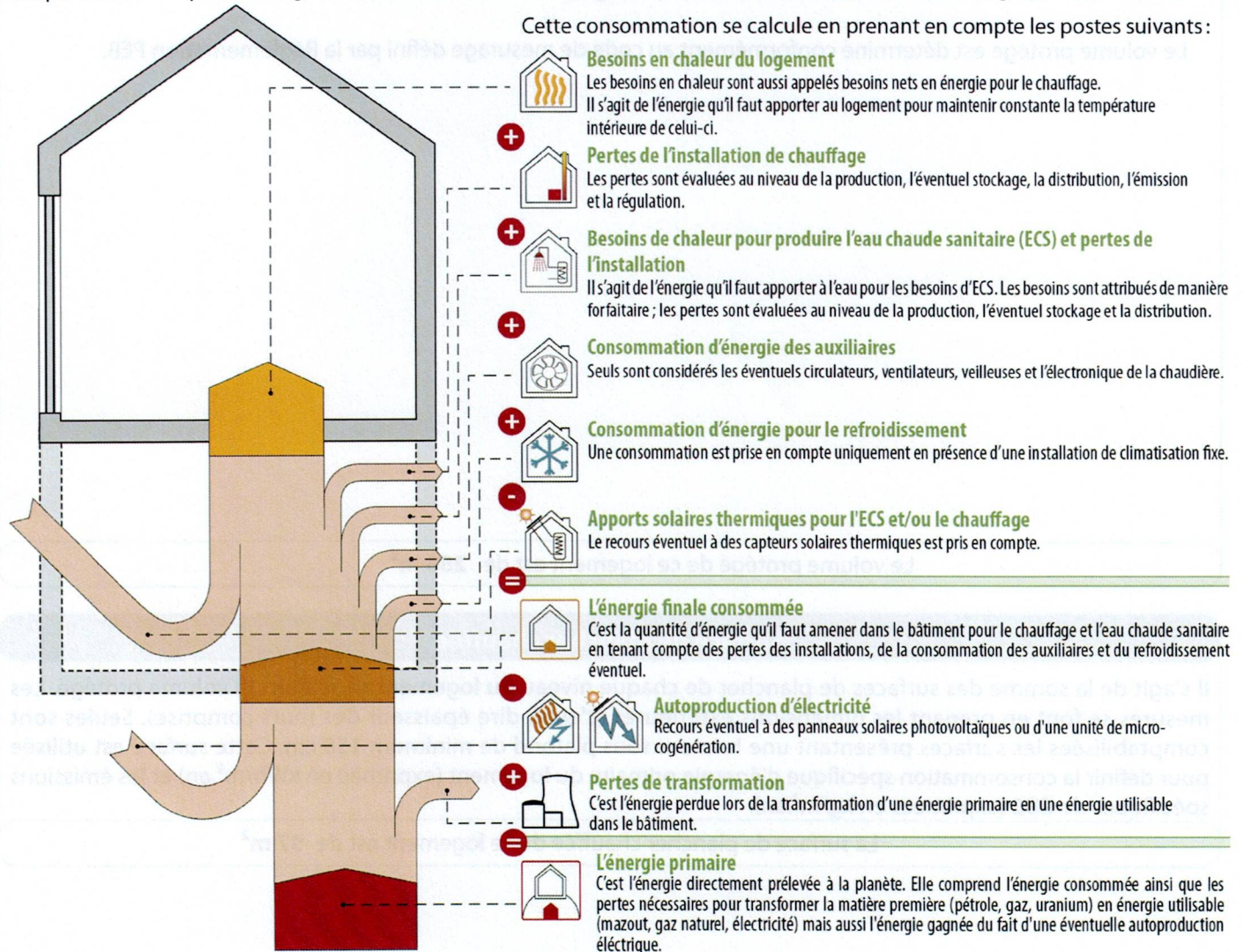

### L'électricité : une énergie qui pèse lourd sur la performance énergétique du logement.

Pour 1 kWh consommé dans un logement, il faut 2,5 kWh d'énergie dans une centrale électrique. Les pertes de transformation sont donc importantes, elles s'élèvent à 1,5 kWh.

#### EXEMPLE D'UNE INSTALLATION DE CHAUFFAGE ÉLECTRIQUE

Consommation finale en chauffage	10 000 kWh
Pertes de transformation	15 000 kWh
<b>Consommation en énergie primaire</b>	<b>25 000 kWh</b>

À l'inverse, en cas d'auto-production d'électricité (via panneaux photovoltaïques ou cogénération), la quantité d'énergie gagnée est aussi multipliée par 2,5 ; il s'agit alors de pertes évitées au niveau des centrales électriques.

#### EXEMPLE D'UNE INSTALLATION PHOTOVOLTAÏQUE

Panneaux photovoltaïques	- 1 000 kWh
Pertes de transformation évitées	- 1 500 kWh
<b>Économie en énergie primaire</b>	<b>- 2 500 kWh</b>

Actuellement, les autres énergies (gaz, mazout, bois...) ne sont pas impactées par des pertes de transformation.





Certificat de performance énergétique (PEB)  
**Bâtiment résidentiel**  
 Demande de permis à partir du 1<sup>er</sup> mai 2010

Référence PEB : RWPEB-011122  
 Numéro : 20170421502035  
 Établi le : 21/04/2017  
 Validité maximale : 21/04/2027



## Aspects réglementaires

### Evaluation du respect des exigences PEB

✓	<b>25</b>	<b>65</b>	<b>130</b>	✓	✓
<b>Valeur U/R</b>	<b>Niveau K</b>	<b>Niveau Ew</b>	<b>Espec</b>	<b>Ventilation</b>	<b>Surchauffe</b>

#### Coefficient de transmission thermique (U) Résistance thermique (R)

Chaque paroi doit respecter une valeur U maximale ou une valeur R minimale. L'exigence à respecter dépend de l'inclinaison de la paroi (verticale, inclinée, horizontale) et de son environnement (vers l'extérieur, vers un espace non chauffé, contre terres, vers un espace non chauffé, contre terres, vers un espace chauffé mitoyen,...). L'indicateur ✓ signifie que toutes les parois respectent son exigence d'isolation spécifique.

#### Niveau d'isolation thermique global Niveau K

Dépense de chaleur dues à la construction :	226,89 W/K	Surface de déperdition :	776,23 m <sup>2</sup>
Dépense de chaleur dues aux nœuds constructifs :	0,00 W/K	Volume protégé :	1.167,18 m <sup>3</sup>
Dépense totale par transmission :	226,89 W/K	Compacité :	1,50 m
Valeur U moyenne :	0,29 W/m <sup>2</sup> .K	Niveau K :	25

#### Niveau de consommation d'énergie primaire Niveau Ew

Consommation caractéristique annuelle d'énergie primaire : 12.497,83 kWh/an  
 Valeur de référence pour cette consommation : 19.258,03 kWh/an  
 Niveau Ew (résultat du rapport entre ces 2 valeurs) : **65** < 80 (valeur à respecter)  
 Concrètement, cela signifie que cette unité PEB consomme 65 % de sa valeur de référence.

#### Consommation spécifique annuelle d'énergie primaire Espec

Consommation caractéristique annuelle d'énergie primaire : 12.497,83 kWh/an  
 Surface totale de plancher chauffée (Ach) : 96,65 m<sup>2</sup>  
 Espec (résultat du rapport entre ces 2 valeurs) : **130 kWh/m<sup>2</sup>.an** < 130kWh/m<sup>2</sup>.an (valeur à respecter)

#### Ventilation hygiénique

Pour garantir une qualité d'air intérieur suffisante, chaque espace doit respecter un débit de ventilation minimal soit en alimentation, soit en extraction, ainsi qu'un débit minimal de transfert. L'exigence à respecter dépend du type d'espace (sec ou humide) et de sa surface. L'indicateur ✓ signifie que tous les espaces respectent leurs exigences de ventilation spécifiques.

#### Indicateur du risque de surchauffe

L'indicateur du risque de surchauffe évalue la probabilité qu'une sensation d'inconfort due à une surchauffe du logement ne survienne en été. L'indicateur ✓ signifie que non seulement la valeur limite n'est pas dépassée (exigence légale respectée) mais qu'en plus, le risque de surchauffe estimé est nul.